Ausgabe 20 | Deutschland € 6,00 | Österreich € 6,50 | Schweiz CHF 8,50

www.lanagrossa.de

LANA GROSSA classici

36 TRAUMTEILE

Zeitlos, langlebig und doch super modern: Sommerstrick für Sie und Ihn

ALLORA

SOLO LINO

RISERVA + CAPRI

PIMA

STRICK MIT ZUKUNFT

Endless Summer

Sehen und Gesehenwerden – das war lange der Treibstoff der Mode. Seit Corona ist das anders. Weil wir viel Zeit zu Hause verbringen, denken wir um. Wir spüren, dass Kleidung mehr ist, als eine modische Visitenkarte. Sie muss vor allem uns selbst gefallen, sich gut anfühlen und chic aber bequem sein.

180° Unsere Strick-Ideen für Männer finden Sie, wenn Sie dieses Heft einfach umdrehen.

Unser Planet weist uns in ganz neue Schranken und lehrt uns, mit seinen Ressourcen achtsamer umzugehen. Kleidung soll länger halten als eine Saison. Darum haben die Designer ruhige Naturtöne zum Trend erklärt. Auch bei uns finden Sie Modelle, die wunderbar zeitlos sind. Aus langlebigen Sommergarnen in edlen Farben. Und mit neuen Details, die so dezent sind, dass wir ihrer nie müde werden. Denn eines haben wir begriffen: Weniger ist oft einfach genug.

WOOLPLACE BY LANA GROSSA

MODE MIT WOLLE LANA GROSSA

CHIC@HOME

Corona macht uns zu Stubenhockern und Schlabber-Looks zum Dauerzustand. Mehr Style gefällig? Bitte sehr: Hier kommen 15 Selbststricker, gemütlich wie Sweatshirt und Co., aber mit ordentlich Charme und Chic. Das hebt die Stimmung. Und kommt auch draußen super an.

01 – HOODIE Sanftes Beige, weite Ärmel und ein raffiniertes Halbpatentmuster – fertig ist der Luxus-Hoodie. Dazu eine farblich passende Hose. Weil Ton-in-Ton-Outfits Klasse und eine beruhigende Wirkung haben. **ALTA MODA COTOLANA**

LINKE SEITE **02 – JACKE** Schminken? Unnötig, denn hier sorgt Apricot für einen frischen Teint. Gestrickt wird, ganz simpel, im Halbpatent. Die verkürzten Fledermausärmel betonen den femininen Look. **FOURSEASON**
OBEN **03 – PULLI** Halbtransparent, flauschig und schön zart in der Farbe – so sinnlich geht gemütlich. Der Stehkragen schmeichelt und das Täschchen am Saum ist groß genug fürs Handy. **SILKHAIR** | **04 – SOCKEN** Weich, formstabil und temperaturausgleichend: Bei diesen romantischen Lochmustersocken sorgt Garn mit Bambus für eins a Tragekomfort. **MEILENWEIT 100g COTTON BAMBOO**

05 | 06 | 07 – JACKE, TOP & SHORTS Twin-Sets sind zurück und werden jetzt lässig umgesetzt. Schön für zu Hause: die passenden Shorts. Sie sind etwas für Könner. Aber Jacke und Top schaffen auch Einsteiger spielend.
ALTA MODA COTOLANA

LINKS **08 – JÄCKCHEN** Vier kleine Kellerfalten – schon bezirzt ein klassischer Cardigan mit femininen Schößchen. **ALTA MODA COTOLANA + SILKHAIR** | OBEN **09 – SOCKEN** Liebesgrüße an die Füße – unsere feinen Lochmustersöckchen in verführerischen Pudertönen. **MEILENWEIT 100g COTTON BAMBOO SABBIA**
10 – LONGCARDIGAN Dieser Cardigan wird aus einer Mohair-Alternative gestrickt, die garantiert nicht kratzt. Dezente Muster und sanftes Beige bescheren ihm einen edlen und zeitlosen Look. **ALLORA**

11 – STOLA Bedenkenlos Kuscheln – mit einer Stola kein Problem. Unser Modell ist angenehm weich und obendrein ein echter Hingucker. Wer kann da schon Nein sagen? **ALLORA** + **ELASTICO** | UNTEN **12 – SOCKEN** Ob als Sneaker-Socke oder Hausschuh – mit diesen hübschen Füßlingen haben Sie überall einen guten Lauf. **MEILENWEIT 100g SOLO COTONE MARE**

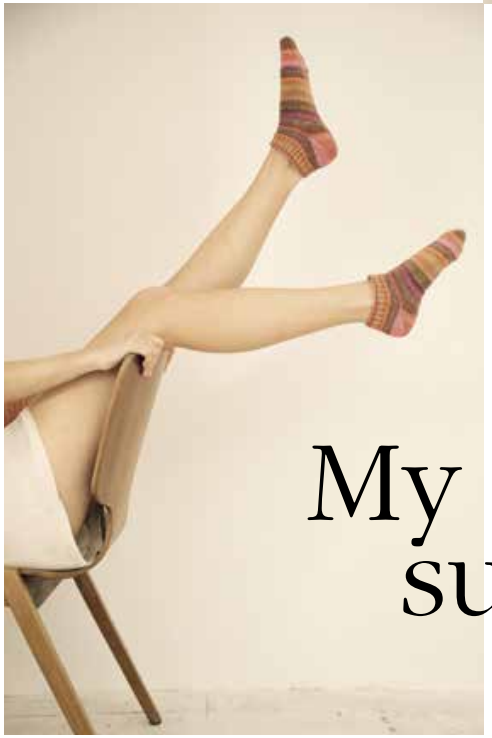

My perfect sunday

LINKE SEITE **13** – **JACKE** Kragen, Bindebändchen und Miniärmel werden hier gleich angestrickt. Das ist praktisch und sorgt für nahezu nahtlosen Chic. **LINARTE** | OBEN **14** – **PULLI** Betonte Raglanschrägen, halsnaher Schmeichelausschnitt und ein interessanter Mix aus glatten und krausen Maschen: Trendfarbe Beige zeigt sich bei diesem Pulli von der allerschönsten Seite. **LINARTE**

15 – **JACKE** Kimonoärmel zaubern schmale Taillen – ein Effekt, der hier durch den Gürtel betont wird. Dazu gibt es ein faszinierendes Eisblau und einen spektakulären Mustermix. **ALTA MODA COTOLANA**

BACK TO BUSINESS

Bye bye Homeoffice? Mit diesen Teilen klappt der Neustart im Büro. Sie wirken seriös und chic. Und sind so komfortabel, dass wir uns im Nu ganz wie zu Hause fühlen.

16 – JACKE Zweifarbige Patentmuster zaubern raffinierte Changeant-Effekte. Die asymmetrische Jackenform gibt lässigen Lagen-Looks einen coolen, modernen Business-Twist. **SILKHAIR** + **ECOPUNO**

DIESE SEITE **17** – **PULLUNDER** Pullunder sind zurück – und einfach perfekt, wenn es für Sweater zu warm und für Tops noch zu kalt ist. Unser Modell wird glatt rechts gestrickt – das ist easy und geht ruckzuck. **PIMA** + **RISERVA** | RECHTE SEITE **18** – **JACKE** Die Raglan-Jacke im Rippen-, Gitter- und Schrägmuster ist eher etwas für Fortgeschrittene. Dafür ist sie chic wie ein Blazer und trotzdem urgemütlich. **ELASTICO**

AUCH IN size+ GRÖSSEN!

LINKE SEITE **19** – **PULLUNDER** Für wichtige Meetings braucht man starke Schultern. Bei diesem Pullunder entstehen sie durch Armausschnitte mit gedoppelten Blenden. Den femininen Dreh besorgt der warme, zeitlose Nougat-Ton. **PIMA** | OBEN **20** – **JACKE** Hemdkragen, Lochmuster, Schmuckknöpfe und eine Farbe, die an Sahnenougat erinnert: Retro-Chic vom Feinsten. **ELASTICO**

21 – **PULLI** Unser Kurzpulli mit breiten Halbpatentblenden sitzt perfekt und ist schnell gestrickt. Wir tragen ihn zu weiten Hosen – von knöchelkurz bis bodenlang. **RISERVA**

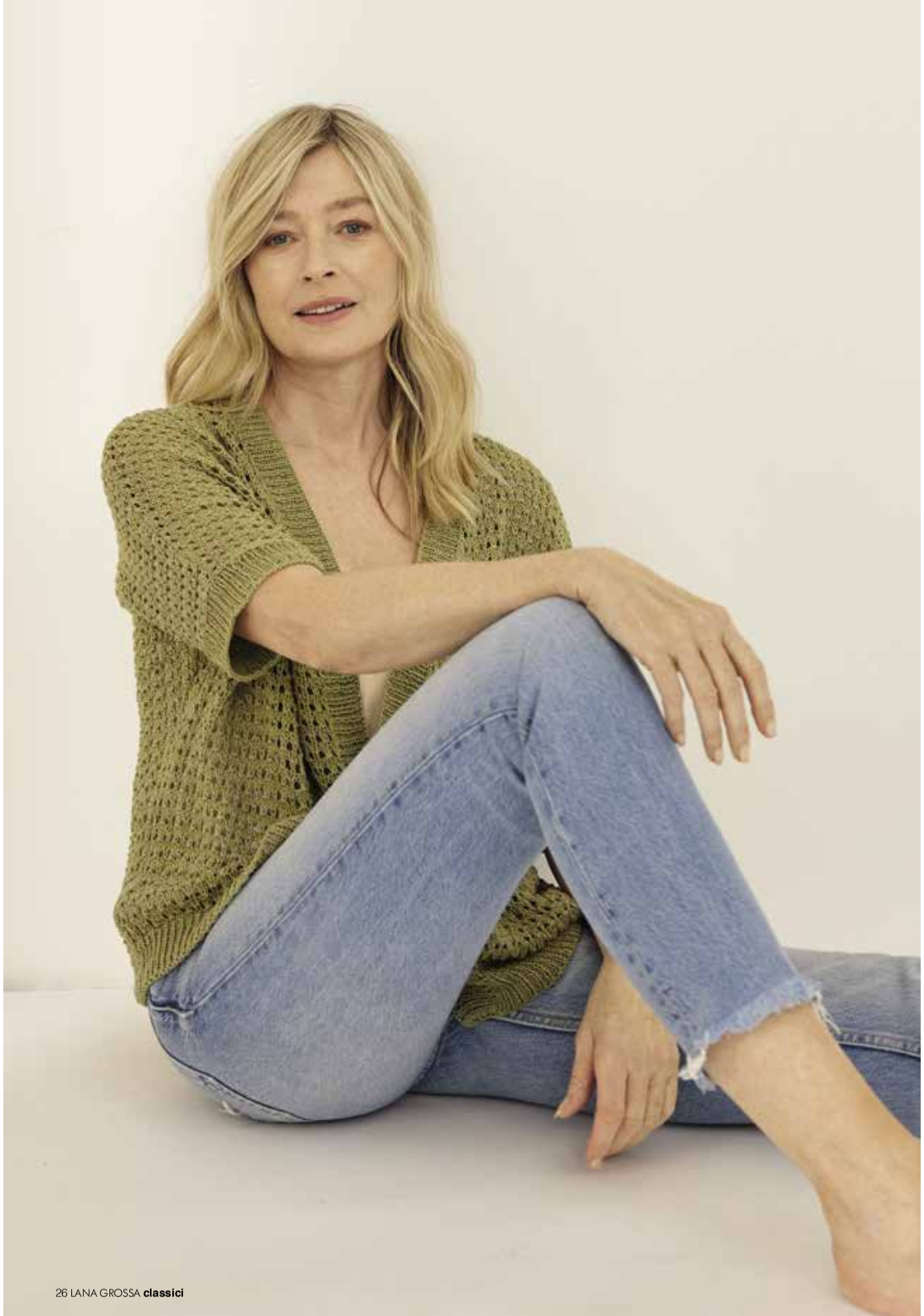

22 – **JACKE** Blazer im Hochsommer? Hm. Wir bevorzugen luftig gemusterte Cardigans – am besten, wie hier, aus edlem Leinen. Dazu ein hochwertiges Seiden-Top, schon wirkt das Ganze gepflegt und totschick. **SOLO LINO**

Let's talk

23 – PULLOVER Pudriges Flieder und Knopfleisten für die Ärmel: Diese Trend-Details sind so zurückhaltend, dass wir sie lange lieben werden. Die legere Form lässt sich gut kombinieren und das flauschige Garn ist schön sanft zur Haut. **ALLORA**

LINKE SEITE **24** – **WESTE** Luftige Westen feiern gerade ihr Comeback. Unser Modell hat sportliche Rippen und schmale, feminine Schultern. Das funktioniert nicht nur mit Hosen, sondern auch mit flatternden Maxikleidern und -röcken. **SOLO LINO** | DIESE SEITE **25** – **JACKE** Strahlendes Blau und paillettenverzierte Perlmusterpartien: Dieses Jäckchen ist so schön, dass wir es auch abends tragen. **LINARTE** + **DIAMANTE**

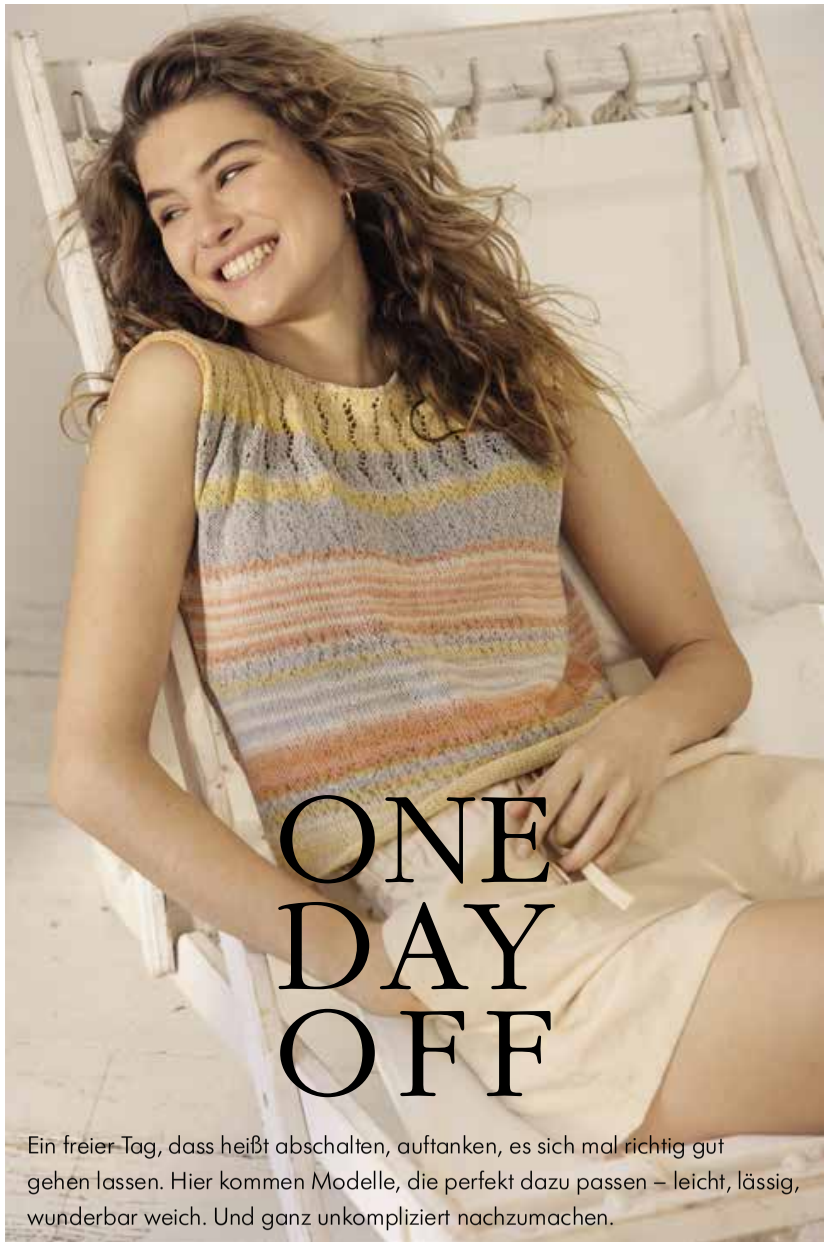

ONE DAY OFF

Ein freier Tag, dass heißt abschalten, auftanken, es sich mal richtig gut gehen lassen. Hier kommen Modelle, die perfekt dazu passen – leicht, lässig, wunderbar weich. Und ganz unkompliziert nachzumachen.

26 – TOP Was dabei rauskommt, wenn man ein Netz aus recycelten Polyamid-Fasern mit Biobaumwolle füllt? Ein umweltfreundliches Garn mit dem besten Tragekomfort, den ein Sommer-Top nur haben kann. **ARUBA**

DIESE SEITE **27** – **CARDIGAN** Eine schlichte Form, seidiger Mohair-Mix in Camel und ein goldglänzendes Beilaufgarn: Hier gibt es vom Guten nur das Beste.
SILKHAIR + **BRILLINO** | RECHTE SEITE **28** – **PULLI** Voluminöses, korallenrotes Schlauchgarn und feiner, pinkfarbener Leinenmix ergeben dieses Prachtexemplar, das sich verblüffend leicht nachstricken lässt.
CASHSETA + **LINARTE**

AUCH IN size+ GRÖSSEN!

LINKE SEITE **29** – **JACKE** Krause Maschenreihen verpassen diesem Jäckchen Struktur und einen Hauch Farbe. Chic finden wir auch den sahnigen Nougat-Ton und die breiten Halbpatent-Bündchen. **CASHSETA** | OBEN **30** – **TOP** Beim schilfgrünen Long-Top aus nachhaltigem Schlauchbändchen-Garn sorgt ein einfaches Lochmuster für einen wunderbar fließenden Fall. **RISERVA**

Ice Ice Baby!

DIESE SEITE **31** – **PULLI** Hier geben überschnittene Schultern angesagten Puffärmeln einen lässigen Touch. Cool: Der frische Lachs-Ton, der Sommerbräune strahlen lässt. **SILKHAIR** | RECHTE SEITE **32** – **PULLI** Oh ja, Rosa! Denn diese Farbe wirkt beruhigend, elegant und wird mit positiven Eigenschaften (z.B. Charme, Fürsorglichkeit, Liebe) assoziiert. Wir haben das Beste daraus gemacht – einen lockeren Wohlfühlpulli aus angenehm kühlem Leinengemisch. **LINARTE**

AUCH IN size+ GRÖSSEN!

LINKE SEITE **33** – **PULLI** Kaum zu glauben, aber dieser Pulli wird einfach nur glatt rechts gestrickt. Die hübsche Struktur kommt durch zweierlei Qualitäten zustande. Die eine ist ein gefülltes Schlauchbändchen-Garn, die andere eine feine Baumwollmixtur. **RISERVA** + **CAPRI** | DIESE SEITE **34** – **TOP** In Sachen Liebe und Nähe sind wir zurzeit leider eingeschränkt. Romantische Mode kommt da gerade recht – zum Beispiel als Träger-Top mit seidigem Glanz und einer feinen Ajour-Bordüre. **CAPRI**

OBEN **35 – PULLI** Traumfarben aus dem Knäuel, eine unkomplizierte Form, das Ganze kraus rechts gestrickt: Ein federleichter Sommerpulli für Anfänger und Ungeduldige. **ARUBA** | RECHTE SEITE **36 – PULLI** Nahtlos schön: Dieses Modell wird quer und komplett am Stück gestrickt. Der Ausschnitt besteht aus einem simplen Schlitz, der sich am Körper in Form legt. **FOURSEASON + CAPRI**

01 ALTA MODA COTOLANA

02 FOURSEASON

03 SILKHAIR

04 MEILENWEIT 100g COTTON BAMBOO

05 06 07 ALTA MODA COTOLANA

08 ALTA MODA COTOLANA+SILKHAIR

09 MEILENWEIT 100g COTTON BAMBOO SABBIA

10 **ALLORA**

11 ELASTICO+ALLORA

12 MEILENWEIT 100g SOLO COTONE MARE

13 LINARTE

14 LINARTE

15 ALTA MODA COTOLANA

16 SILKHAIR+ECOPUNO

17 PIMA+**RISERVA**

18 ELASTICO

19 PIMA

20 ELASTICO

21 **RISERVA**

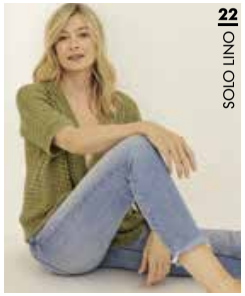

22 SOLO LINO

23 **ALLORA**

24 SOLO LINO

25 LINARTE+DIAMANTE

26 **ARUBA**

27 SILKHAIR+BRILLINO

28 CASHSETA+LINARTE

29 CASHSETA

30 **RISERVA**

31 SILKHAIR

32 LINARTE

33 **RISERVA**+CAPRI

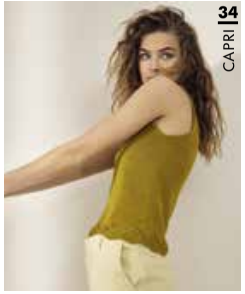

34 CAPRI

35 **ARUBA**

36 FOURSEASON+CAPRI

MODE
MIT
WOLLE
LANA GROSSA
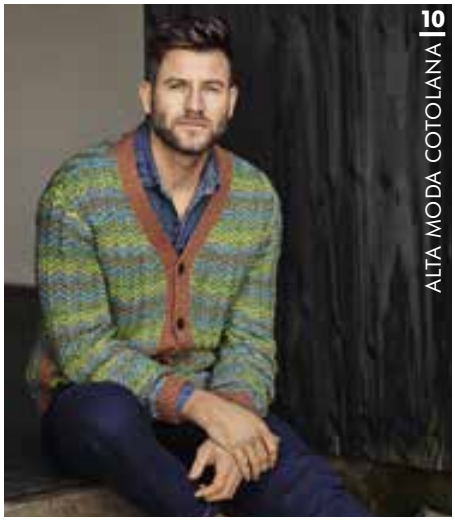
MÄNNER
mögen es lässig und bequem. Drehen Sie das Heft einfach um und lassen Sie sich inspirieren.